Celsius Technologies

Fondée en février 2001 afin d'apporter des solutions efficaces, à composante spatiale, en matière de technologies de l'information et de la communication, Celsius Technologies se spécialise dans les systèmes d'information géographique (SIG).

Système informatique capable d'organiser, de stocker, de gérer et de présenter des informations géographiquement référencées, contribuant notamment à la gestion de l'espace, le SIG regroupe des données graphiques, matérialisées par un plan, et des données sémantiques, stockées dans une base de données.

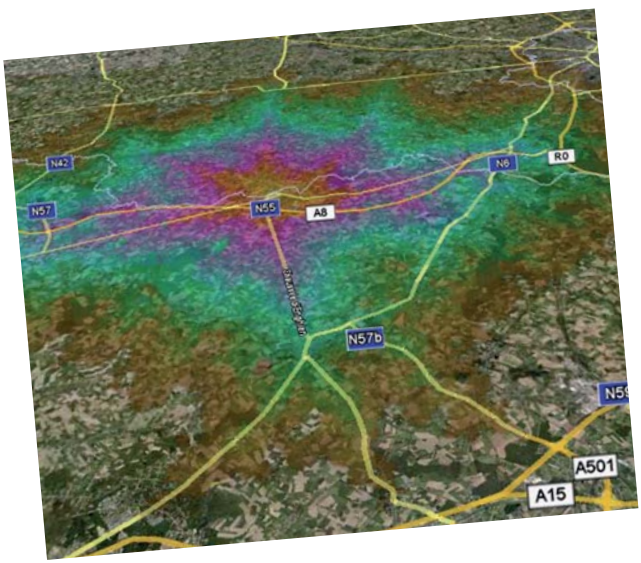

Les domaines d'application du système d'information géographique sont aussi nombreux que variés. Puissant outil d'analyse et d'aide à la décision, le SIG permet de gérer une multitude d'informations de tous types, qu'il s'agisse d'un besoin de localisation, de gestion, de calcul de coût, d'itinéraire ou de détection de sites propices au développement commercial.

Fiables et précises, les données produites sont proposées dans des formats d'échelle adaptés aux besoins de l'utilisateur final.

www.celsius-tech.com

Soucieuse d'apporter des solutions idéales de maintien et d'évolution des systèmes d'informations afin d'optimiser la circulation des flux à l'intérieur et à l'extérieur des sociétés, Celsius Technologies se positionne comme un interlocuteur unique pour ses clients.

Outre sa mission de prestataire de services informatiques, Celsius Technologies propose ses propres produits tels DocLogix, un système de gestion de processus et de documentations d'entreprise, MapLogix, une plateforme web de cartographie et de modélisation spatiale, ou encore NetLogix, un outil de configuration et de gestion des réseaux telecom.

Société alliant technologie, stratégie et développement, Celsius Technologies comprend les enjeux informatiques de demain pour anticiper les besoins et exploiter pleinement le potentiel de ses clients.

Celsius Technologies s.a.
Parc Scientifique Initialis
Boulevard Initialis 7/6 | B-7000 MONS
Tél. : +32 495 50 38 35
info@celsius-tech.com

Contact
Didier CARELS
Pierre VANDERSTRAETEN